

TALLER

# VIOLENCIA CONTRA LA MUJER EN LOS MEDIOS DE COMUNICACIÓN

06  
DICIEMBRE  
PUCALLPA

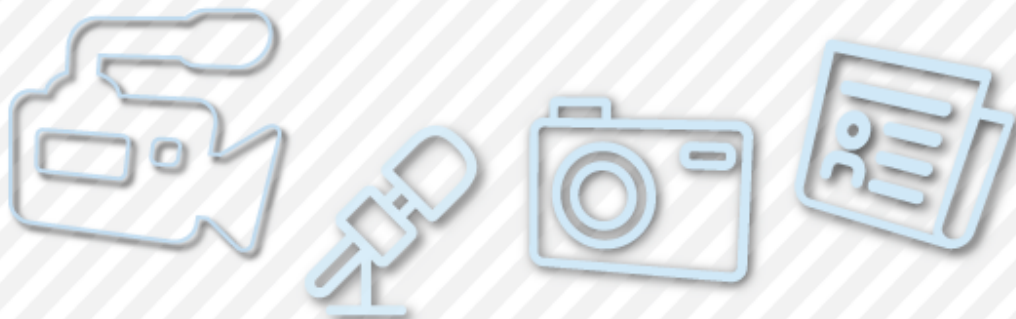

# Ley 28278, Ley de Radio y Televisión

## Horario Familiar

Art. 40°.- La programación que se transmita en el Horario Familiar debe evitar los contenidos violentos, obscenos o de otra índole, que puedan afectar los valores inherentes a la familia, los niños y adolescentes. Este horario es el comprendido entre las 06:00 y 22:00 horas.

# Códigos de Ética en la Radio y TV

- Ley 28278, Ley de Radio y Televisión y su reglamento, establece la obligación para los radiodifusores de radio y TV de elaborar Códigos de Ética acordes con la finalidad de los servicios de radiodifusión que presten, pudiendo presentarse en forma individual o asociada.

# ¿QUÉ TANTO LOS MEDIOS DE COMUNICACIÓN ESTÁN CONTRIBUYENDO CON LA IGUALDAD ENTRE HOMBRES Y MUJERES?



# Identidad

## Barker

La identidad se va formando en base a la interacción que tenemos con otras personas y elementos de la sociedad. Nuestra identidad o imagen de nosotros mismos parte de cómo nos vemos y como nos ven.

# PUBLICIDAD

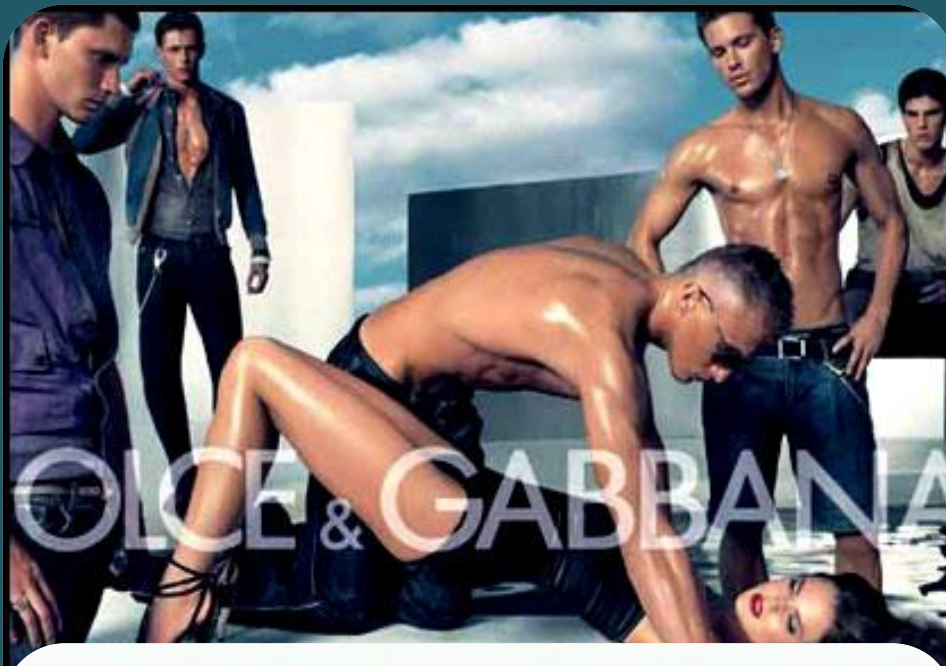

<< ESTÁ DURA >>



<< ESTÁ MACIZA >>



ESO DIRÁN DE TU CASA,  
SI LA CONSTRUYES  
CON LARK

LADRILLOS  
**LARK**  
Calidad que se impone



NATAN



\*TOMAR BEBIDAS ALCOHÓLICAS EN EXCESO ES DAÑINO PARA LA SALUD\*

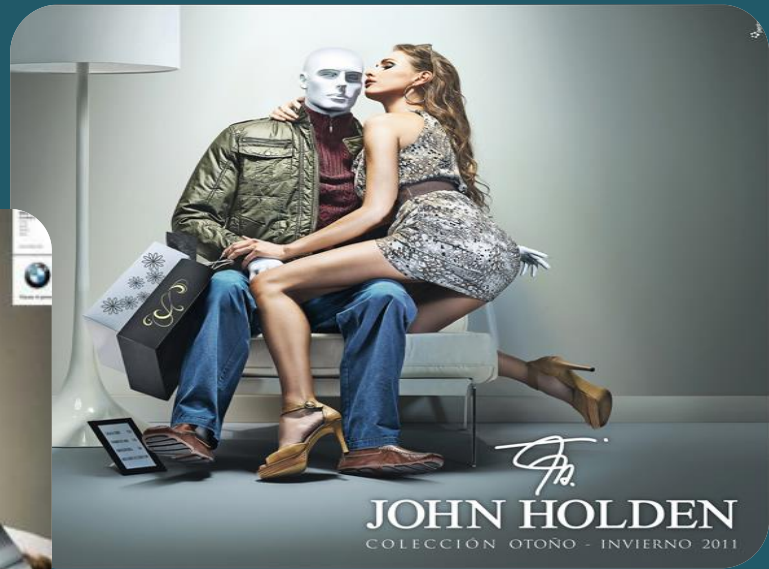

COLECCION OTOÑO - INVIERNO 2011

JOHN HOLDEN



Keep on dreaming of a better world

Ché



PERA DEL USADO REANALIZADOS Y EN PERFECTO ESTADO. Bogotá, noviembre 13 - 25 / 2006.

PERA DEL USADO REANALIZADOS Y EN PERFECTO ESTADO. Bogotá, noviembre 13 - 25 / 2006.

# Programas de humor





# ¿Qué se dice de la mujer?

- Mujeres golpeadas “la mujeres cholas serranas somos bien duras”
- Mujeres en situaciones sexuales (manoseadas)
- Mujeres objeto – carnada
- Cuerpo seccionado
- Mujeres infieles

# Series/telenovelas



# ¿Qué se dice de la mujer?

- Mujeres aguerridas, emprendedoras
- Mujeres en situaciones sexuales
- Mujeres objeto – carnada. Cuerpo seccionado
- Mujer pendiente, al servicio del otro
- Mujer que perjudica a otra
- Mujer madura con joven
- Mujeres infieles
- Mujeres rebeldes

# Informativos



# Informativos



# ¿Qué se dice de la mujer?

- Mujeres exitosas (premiadas)
  - Mujeres públicas (Nadine Heredia, Ministras)
  - Mujeres transgresoras de la ley (Rosario Ponce)
  - Esposas madres o hijas
  - Líderes de opinión
  - Mujeres víctimas
- Notas de interés sobre tema para las mujeres

**La rutina periodística impide que se refleje la presencia real de la mujer en los diversos ámbitos de la sociedad.**

# La violencia en los medios

Medio	Total de noticias		Noticias de violencia en general		Noticias violencia contra la mujer	
	N	%	N	%	N	%
Televisión	1196	100	434	36.3	221	18.5

**Fuente:** Monitoreo de Medios de Comunicación de cobertura local - nacional.  
Asociación de Comunicadores Sociales CALANDRIA – 2012.



**EXCLUSIVO**

**ATV**  
**VIVO**



**HOMBRE ARROJA AGUA HIRVIENDO A EX PAREJA**  
**06:25 PORQUE ELLA NO QUERÍA TENER RELACIONES**

**24 HORAS**



**24 HORAS**

**PIURA**  
**SUJETO MASACRA A SU PAREJA POR CELOS**



**90**

**HOMBRE DESFIGURA A SU PAREJA EN PRESENCIA DE HIJA DE 3 AÑOS**



**06:07**

**dbq**

**MUJER ES DESFIGURADA Y APUÑALDA QUINCE VECES POR EXPAREJA**



**CASI ME MATA A MARTILLAZOS. UNA PERSONA NO REACCIONA ASI**

**EL FEMINICIDIO EN EL PERÚ**

**09:42**



# PRENSA

**Perú 21** S/ 1.00

**¡Isabel Mirella Tello torturó, asesinó a su propia hija y se fue a tomar desayuno al mercado!**

## MUJER SIN CORAZÓN

Señaló a su hija como culpable de su crimen

**¿LESIONES LEVES?**  
PARA MÉDICO LEGISTA, HERIDAS NO ERAN GRAVES. ACUSAN A POLICÍA DE MANIPULAR DENUNCIA

**DECLARAN ESTADO DE EMERGENCIA EN CAYLLAMA**

**¿LESIONES LEVES?**  
PARA MÉDICO LEGISTA, HERIDAS NO ERAN GRAVES. ACUSAN A POLICÍA DE MANIPULAR DENUNCIA

**INGRID CHAPA CON TONY ROSADO**

**PRUEBAS DE CIRO EN CAJA FUERTE**

**DEJESSE VUELVE A SONREIR**

**Acuchilló a ex pareja porque salía con otro**

Según testigos, Juan Melgarejo Valois (49) le decía un

hospital. Tiene una cuchillada en el tórax y otra en la espalda.

**MUJER QUEDO GRAVEMENTE HERIDA EN CHIMBOTE**

Según testigos, Juan Melgarejo Valois (49) le decía un

**LA HISTORIA DE ANDREA AGUIRRE, LA COLOMBIANA DESCUARTIZADA EN CRIMEN PASIONAL**

# EL AMOR Y LOS CELOS LA MATARON

4-5



## DEGOLLADA EN SU CASA

Policia sospecha que alguien del entorno de Violeta Quiroz Gibu estaría detrás de crimen.

La única testigo es una sobrina que entró en contradicciones al ser interrogada.

No hay indicios de que puertas y ventanas hayan sido forzadas.



**COSTURERO QUE ESTRANGULÓ A MADRE DE SUS 4 HIJOS**

## 'Me dijo nombre de otro y la maté'

Asesino reveló que su mujer lo confundió con su amante cuando hacían el amor

Papá de la víctima afirma que ella lo iba a denunciar por pegalón





**ENFERMO DE CELOS**

## 'La quemé por ver al papá de sus hijas'

la Mz. E, lote 29, de la urbanización Villa Municipal,ación que tenía esta con un muchacho 11 años me-



madre - esposa - linda  
luchadora - artista joven,  
mala, chismosa, intelectual,  
líder, calabacita,

# Conviven

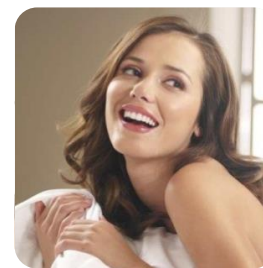

padre - esposo – guapo - luchador - artista  
joven – malo – chismoso – chistoso - polémico  
intelectual – líder – exitoso - talentoso

# Conviven



Violencia de género prioritaria sólo desde el escándalo.

Centrado en política y acontecimientos policiales.

La mujer como atracción sexual mediática.

El debate tiene un papel secundario.

## Desempeño actual de los medios

# Constitución Política del Perú

“**Artículo 14.-** Educación para la vida y el trabajo. Los medios de comunicación social.

[...]

Los medios de comunicación social **deben colaborar** con el Estado en la educación y en la formación moral y cultural de la nación.”

TALLER

# ESTADÍSTICAS



Fuente:

1) Estudio sobre consumo radial y televisivo 2015. Muestra: 9.266 personas (1.121 en Lima y Callao) y aproximadamente 407 en cada una de las 20 ciudades restantes). Lima Consulting | CONCORTV.

## Horas promedio dedicadas a cada medio (L - V)

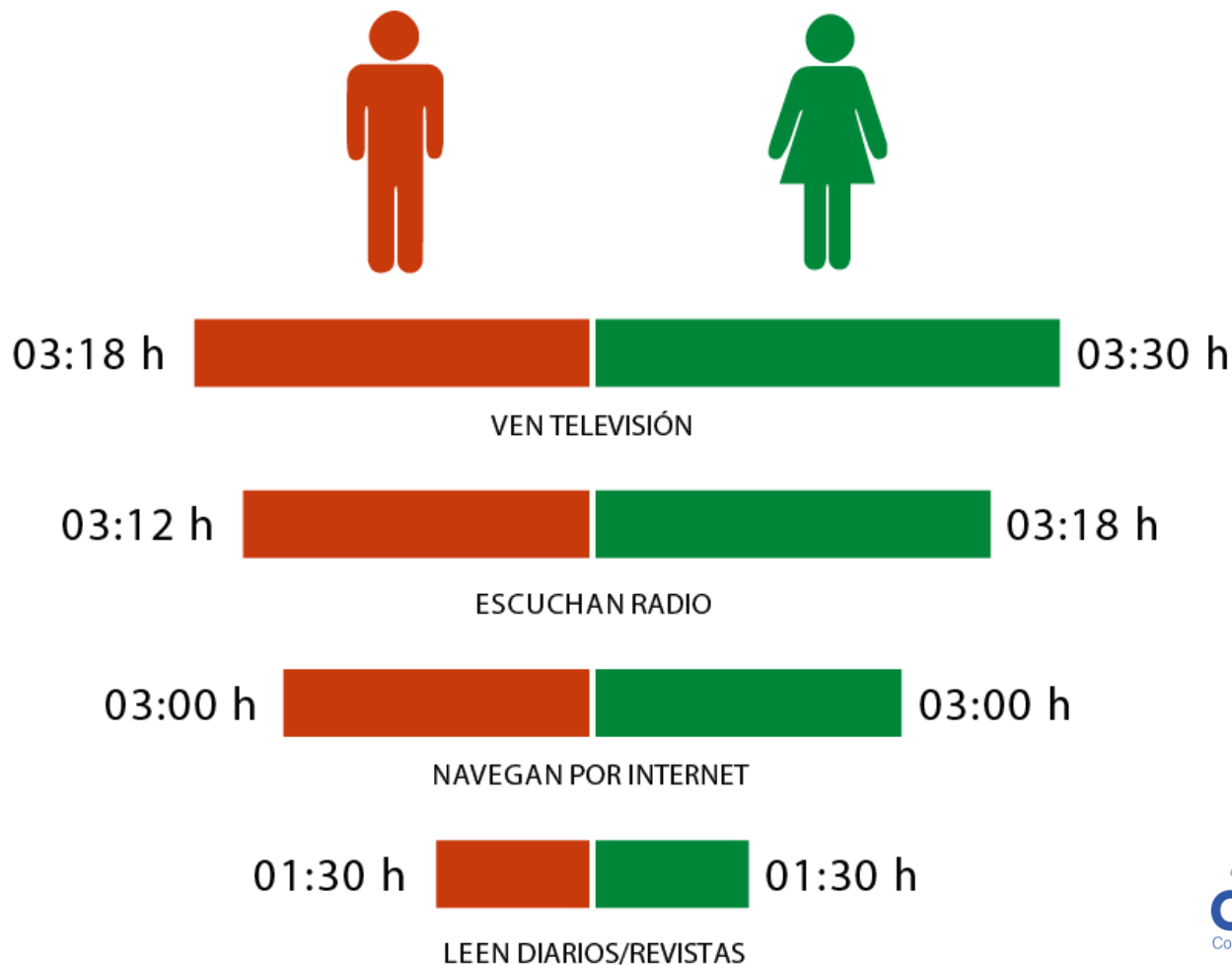

## Horas promedio dedicadas a cada medio (L - V)

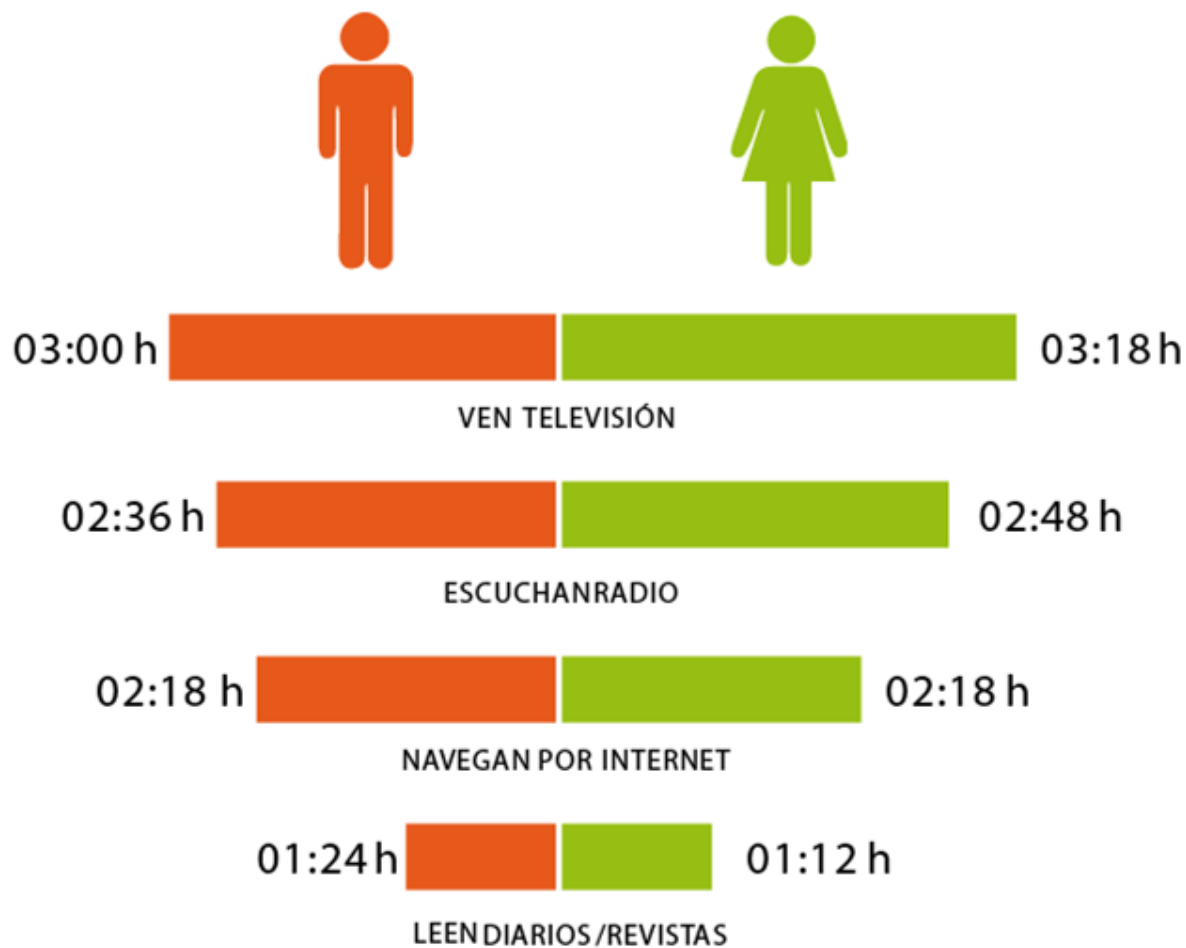



## Tipos de programas de TV vistos en familia

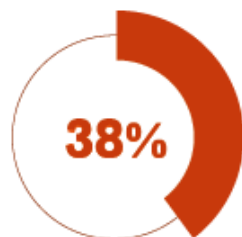

INFANTILES

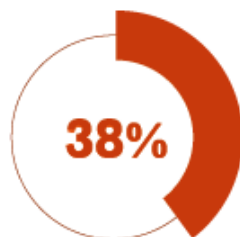

ENTRETENIMIENTO

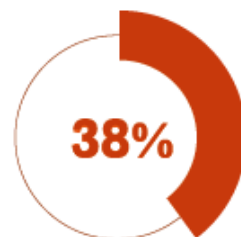

PELÍCULAS

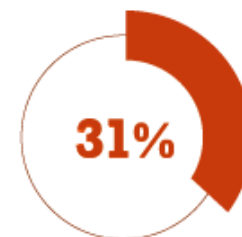

NOTICIEROS

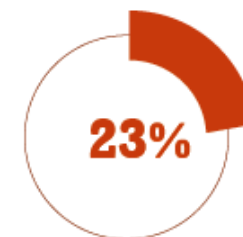
SERIES/TELENOVELAS  
/MINISERIES

INFANTILES

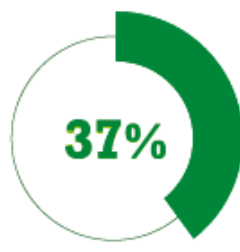

ENTRETENIMIENTO

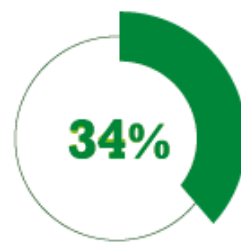

PELÍCULAS

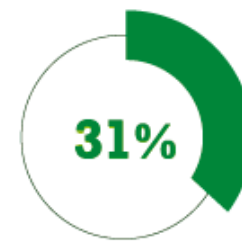

NOTICIEROS

SERIES/TELENOVELAS  
/MINISERIES

## Tipos de programas de TV vistos en familia



INFANTILES



PELÍCULAS



ENTRETENIMIENTO



NOTICIEROS



SERIES/TELENOVELAS  
/MINISERIES

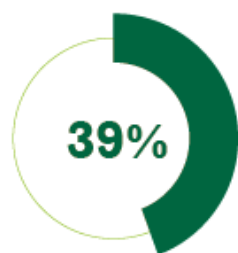

39%



33%

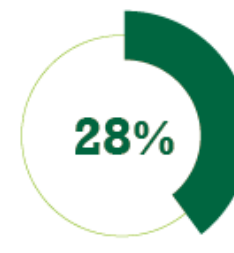

28%

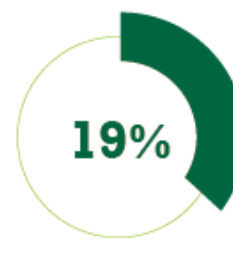

19%



10%

# Evaluación

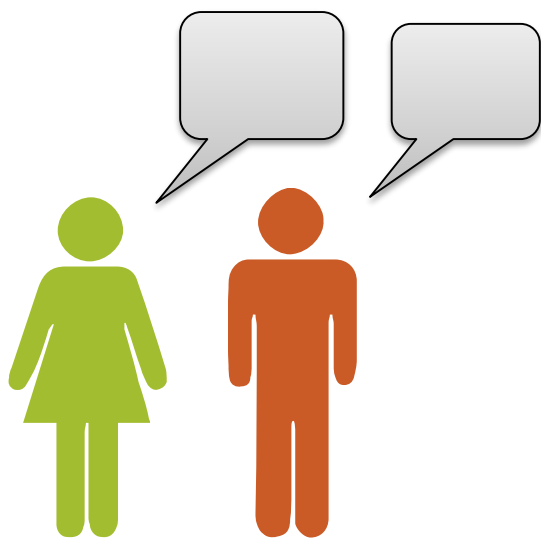

El **62%** de mujeres y el **64%** de hombres opinan que la TV es el medio más **sensacionalista**.

[Pucallpa: **(73% mujeres) (68% hombres)**]

# Contenido inadecuado en la TV

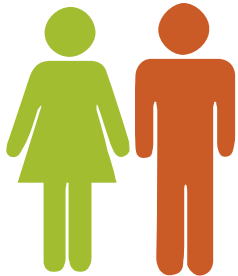

El **78%** de mujeres y hombres señala la presencia de **contenido violento** en la TV.

[ Pucallpa: **72%**]

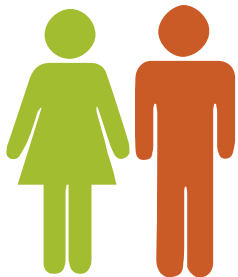

El **48%** de mujeres y **56%** de hombres señala la presencia de **escenas de sexo/desnudos muy sugerentes.**

[Pucallpa: (**22% mujeres**) (**17% hombres**)]

# Contenido inadecuado en la radio

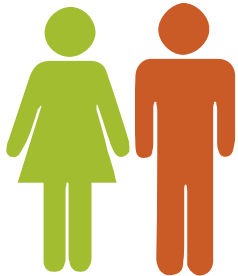

El **17%** de mujeres y hombres señala la presencia de **palabras groseras** en la radio.

(Pucallpa: **11%**)

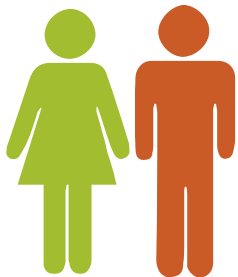

El **18%** de mujeres y hombres señala la presencia de **frases de connotación sexual** en la radio.

[Pucallpa: **6%**]

El **72%** de mujeres y hombres opina que la televisión muestra una **imagen negativa de la mujer**  
(Pucallpa: **58%**)



**67%**  
negativa



**78%**  
negativa



**64%**  
negativa

# Ley 28278, Ley de Radio y Televisión

**Artículo II** Principios para la prestación de los servicios de radiodifusión:

- La defensa de la persona humana y el respeto a su dignidad (...)
- La protección y formación integral de los niños y adolescentes, así como el respeto de la institución familiar.
- La promoción de los valores y la identidad nacional.
- La responsabilidad social de los medios de comunicación.
- El respeto al Código de Ética.
- El respeto al honor, la buena reputación y la intimidad personal y familiar.

# Código de Ética de la SNRTV

**Artículo 5º** La autorregulación consiste en vigilar la calidad de la información que se brinda a través de la comunicación comercial, además de preservar y acrecentar la credibilidad de la misma. De igual forma, es tarea de la autorregulación el mantener vigentes y actuales los valores, principios fundamentales y reglas de la actividad que, para los propósitos de este documento se limitan a aquellos que rigen la relación con el público espectador y consumidor: a) Veracidad; b) **Respeto a la dignidad de la persona humana**; y c) Responsabilidad social. Todo ello dentro del marco de responsabilidad con la sociedad peruana y en atención a sus particulares circunstancias económicas, culturales y educativas.





# ¿Cómo cubrir casos sobre violencia contra la mujer?

Pautas para el tratamiento informativo adecuado de la violencia contra la mujer en los Medios de Comunicación

Fuentes:

- MIMP
- Clases de Periodismo

# 1. Valorar la información de la violencia en su real dimensión y contextualizar la noticia



## 2. Acudir a las opiniones de expertos



### 3. Respetar la dignidad de la víctima, su dolor y el de sus familiares



## 4. Preservar la identidad de la víctima

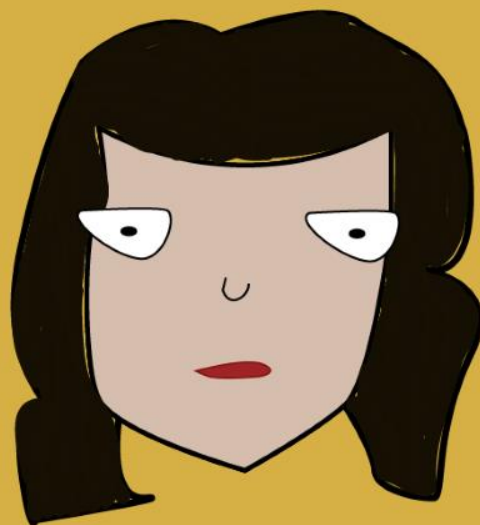

Nombre: Vic  
Apellido: Tima

Usted está  
viendo en estos  
momentos a la  
mujer que fue  
dopada y  
golpeada

# 5. Difundir casos de mujeres que salen de una situación de violencia y logran rehacer su vida



## 6. Realizar el seguimiento de casos



## 7. Facilitar información útil





## 8. Identificar la figura del agresor y no justificarlo



## 9. Plantear enfoques novedosos

...Infografías,  
animaciones, foto-  
reportajes y más  
herramientas que  
permiten informar de  
manera más efectiva,  
aportando soluciones y  
analizando las  
consecuencias

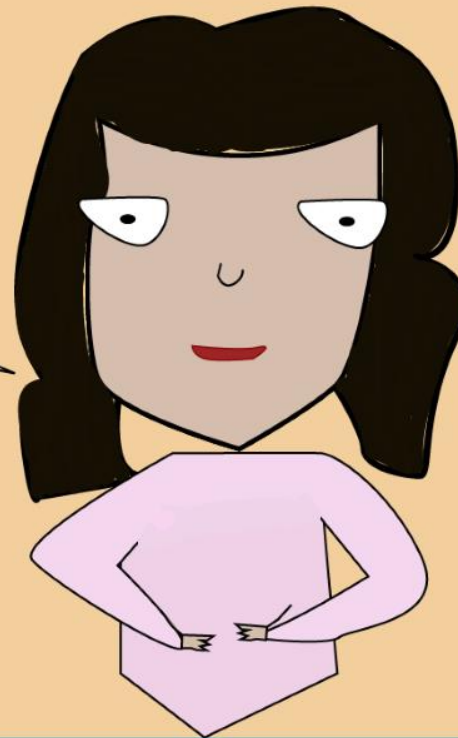

# 10. Consultar herramientas disponibles en la web: Protocolos, pautas, manuales

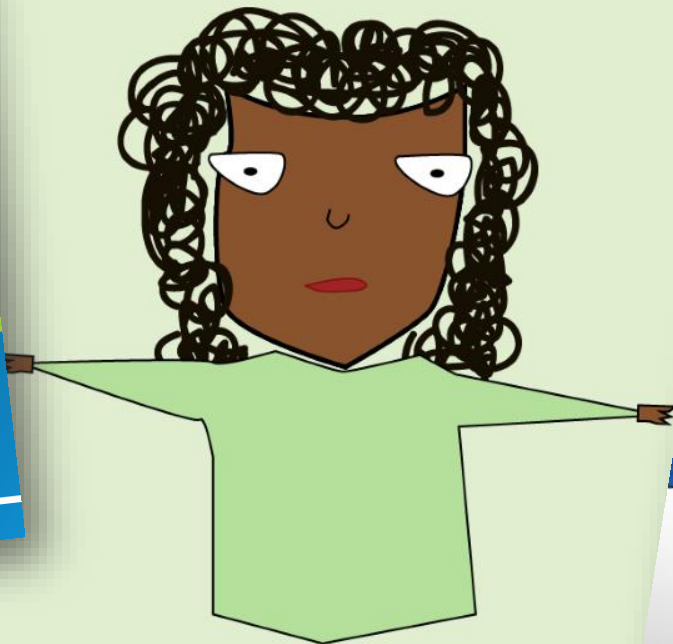

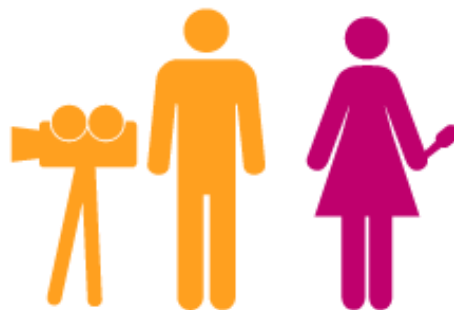

Periodistas expertos de ambos géneros



Población más reflexiva



Síguenos



/concordtv



@concordtv

[www.concordtv.gob.pe](http://www.concordtv.gob.pe)